LYCÉE JEAN FAVARD

SECTION FOOTBALL FEMININE

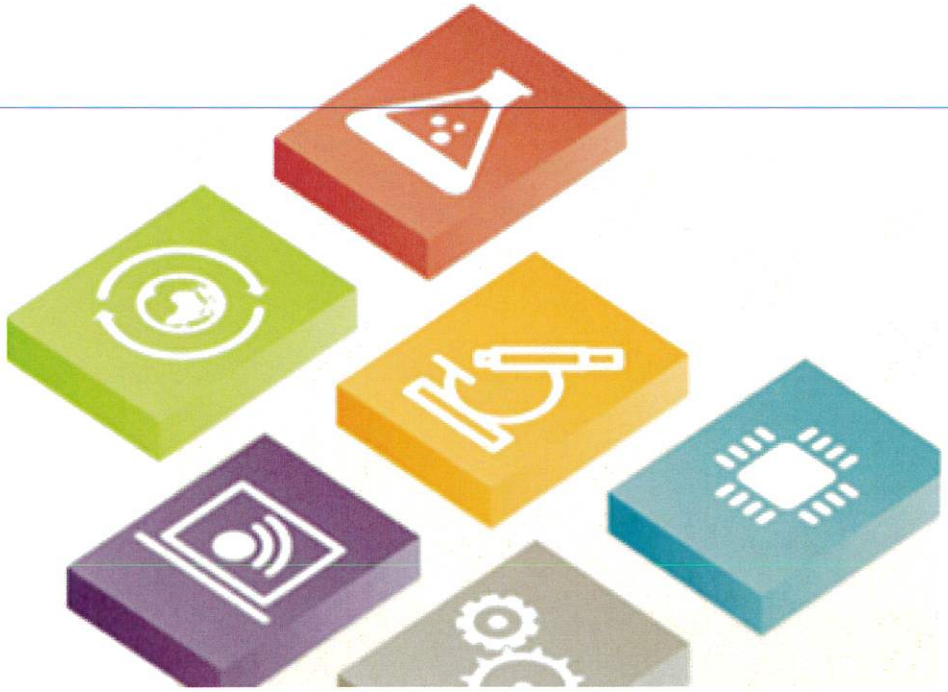

Dossier Candidature

Pour Année scolaire 2024/2025

Liberté • Égalité • Fraternité
RÉPUBLIQUE FRANÇAISE

lycée Jean Favard Guéret
académie Limoges

SECTION FOOTBALL FILLE
FICHE DE CANDIDATURE AUX TESTS DE SELECTION

Ce dossier est à envoyer *avant le 06 mai 2024*, délai de rigueur à l'adresse suivante :

Monsieur Le Proviseur
Lycée Jean FAVARD
Section football
27 route de courtille
23000 Guéret.

Je soussigné(e), (nom, prénom) .....
responsable légal de l'élève (nom, prénom) .....

Adresse : .....
.....
.....

- ❑ Autorise celui-ci à passer les tests d'entrées de la section sportive Football du lycée Jean Favard.
- ❑ Certifie qu'il bénéficie d'une assurance responsabilité civile et accident.
- ❑ Autorise le Président du Jury à prendre toute mesure d'urgence, y compris une décision d'hospitalisation au Centre Hospitalier de GUERET, en cas d'accident au cours des tests sportifs.
- ❑ M'engage à constituer le **dossier d'orientation** de mon enfant dans l'établissement d'origine en vue de la validation de son affectation au lycée Jean Favard.
- ❑ M'engage à procéder à la demande d'affectation de mon enfant dans l'établissement support de la section sportive (Lycée Jean Favard), dès lors que sa candidature a été retenue.
- ❑ Prends note que cette candidature ne présume pas de l'affectation ni de l'inscription dans l'établissement.

A ....., le.....

Signature des représentant légaux :

Signature de l'élève :

Fiche de candidature *(à joindre au dossier)*

VOLET SCOLAIRE

I] Renseignements personnels :

NOM : ..... PRENOM : .....

Date de naissance :..... A :.....

Adresse :.....

Téléphone fixe : .....Téléphone mobile :.....

Adresse internet :.....

II] Renseignements scolaires :

Etablissement scolaire d'origine (collège ou lycée) :.....
Ville : .....

2.1] Orientation post troisième souhaitée :

- ☐ **Seconde générale :**

  Enseignement optionnel

  - ☐ Santé et Social
  - ☐ Biotechnologies
  - ☐ Sciences de Laboratoire
  - ☐ Sciences de l'ingénieur, création et innovation technologiques

- ☐ **Seconde professionnelle :**

  - ☐ 2nd bac pro TU
  - ☐ 2nd bac pro GA

2.2]Orientation post seconde :

- ☐ Première générale :.....
- ☐ Première technologique : .....
- ☐ Première professionnelle : .....

Régime souhaité : externe ☐ ½ pensionnaire 4J ☐ ½ pensionnaire 5J ☐ interne ☐

Fiche de candidature *(à joindre au dossier)*

VOLET SPORTIF

Renseignements sportifs :

Licencié au club de :.....

Ligue :.....

Equipe du candidat (niveau) :.....

Poste habituel :.....

Poste préférentiel :.....

Droitier ☐ **Gaucher** ☐ **Ambidextre** ☐

Section Sportive Football premier cycle : oui ☐ non ☐

Sélection (s) obtenue (s) :

- Participation aux inter-districts : oui ☐ non ☐
- Stage Ligue : oui ☐ non ☐
- Convocation coupe nationale : oui ☐ non ☐

Motivation pour votre entrée en section sportive FOOT :

.....
.....
.....
.....
.....
.....

Avis de l'entraîneur *ou* de l'enseignant (si Section Sportive au collège)
Date & signature

Fiche de candidature *(à joindre au dossier)*

VOLET MEDICAL

CERTIFICAT MEDICAL
A passer les tests de sélection de la section sportive FOOT

Je soussigné Docteur : .....

certifie avoir examiné l'état de santé de l'enfant :

Nom : .....Prénom : ..... Date de naissance : .....

- Qu'il (ou elle) ne présente cliniquement aucune contre-indication à la pratique du Football en compétition dans le cadre d'une section sportive scolaire
- Qu'il (ou elle) a les aptitudes requises lui permettant de passer les tests physiques de sélection.

Fait à .....Le .....

Signature et Cachet du Médecin

Fiche de candidature *(PIECES A FOURNIR et à joindre au dossier)*

Constitution du dossier :

- **Photocopie (lisible) des bulletins scolaires de l'année 2022/2023 (3 trimestres), et de l'année en cours 2023/2024 (2 trimestres).**
- **Photocopie de la licence du club.**
- **Deux enveloppes timbrées à l'adresse de la famille.**
- **Une photo d'identité récente.**
- **Dossier de candidature complété.**
- **Certificat médical de non contre-indication à la pratique du football de compétition.**

Ce dossier devra être retourné dûment complété avant le 06 mai 2024. Une convocation sera par la suite envoyée à l'élève pour la journée de sélection. Il est à noter que la journée de sélection aura lieu si les consignes et le protocole sanitaires nous le permettent. En cas d'impossibilité nous effectuerons une sélection sur dossier

Pour Information

- **Conditions d'admission**

☑ Etre admis en seconde, en 1ère ou Terminale au lycée Jean Favard, sans avoir de difficulté scolaire particulière.
☑ Etre apte médicalement.
☑ Présenter un « potentiel » sportif et être prêt à entrer dans le processus de formation proposé par l'encadrement de la section et du lycée
☑ Passer le test sportif (Foot) + entretien de recrutement et être admis à l'issue de la première année de section sportive au Lycée Jean Favard.

Suite au dépôt du dossier, à la participation aux tests de sélection et à l'entretien individuel, une commission prendra une décision concernant l'admission ou non de votre enfant. Sont pris en compte dans la décision, et pour chaque candidat :

☐ Son niveau scolaire (résultats, appréciations, attitude)
☐ Son niveau sportif et ses perspectives d'évolution (tests de recrutement)
☐ Son aptitude physique (certificat médical de non contre-indication)
☐ Sa motivation (à travers l'entretien)
☐ La remise du dossier complet

Pour les candidats ayant obtenu un avis favorable :

- Il est **indispensable d'obtenir la décision de passage en seconde générale et technologique ou en 1ere générale et technologique** (= décision d'orientation du conseil de classe de l'établissement d'origine) ;
- **Pour les demandes d'affectation :**

➢ Pour une affectation en 2GT, une saisie, par l'établissement d'origine, de la candidature dans l'application « AFFELNET post 3eme » est indispensable pour valider votre demande ;
➢ Pour un élève ne dépendant pas du secteur du lycée Jean Favard, une demande de dérogation à la carte scolaire est nécessaire ;
➢ Pour une admission d'un élève non inscrit actuellement au lycée Jean Favard en 1ère : une saisie, par l'établissement d'origine, de la candidature dans l'application « AFFELNET 1ere » est indispensable pour valider votre demande ; une demande de dérogation à la carte scolaire est nécessaire.

CALENDRIER

Date limite de dépôt des candidatures	**Lundi 06 mai 2024**
Journée des tests et entretien	**Mercredi 29 mai 2024**
Commission	**Jeudi 30 mai 2024**
Envoi des résultats	**Début juin 2024**